



FECHAS DE TALLERES AÑO 2020

Te presentamos nuestra programación de Talleres de Formación 2020. ¡Descubre lo que podemos ofrecerte!

ENERO

APRENDO A HACERME AYUDAR (18 HRS.)
6, 7 y 8 Enero / *Lilian Dreckmann*

ABRIR HORIZONTES A MI VIDA (12 HRS.)
11 y 12 Enero / *Francisca Traverso*

LA COMUNICACIÓN EN LA PAREJA (12 HRS.)
10, 11, 12 Enero / *Lilian Dreckmann*

COMO VIVIR MEJOR ESTE TIEMPO DE CRISIS SOCIAL (3:30 HRS.)
25 de Enero / *Graciela Okimoto*

MARZO

ABRIR NUEVOS HORIZONTES A MI VIDA (18 HRS.)
20,21 y 22 Marzo / *Francisca Traverso*

AYUDAR A MIS HIJOS A CRECER (24 HRS.)
19 al 22 Marzo - CONCEPCIÓN
Verónica Matthey

CRECER EN LA CONFIANZA DE UNO MISMO (3 HRS.)
12 de Marzo / *Graciela Okimoto*

ABRIL

AYUDAR EFICAZMENTE A LAS PERSONAS (24 HRS.)
1,2,3 y 4 Abril / *Lilian Dreckmann*

VIVIR ARMONIOSAMENTE (24 HRS.)
2 al 5 Abril / *Verónica Matthey*

LA AUTOESTIMA (6 HRS.)
23 de Abril / *Graciela Okimoto*

GESTIONO MI CRECIMIENTO (24 HRS.)
23 al 26 Abril / *Verónica Matthey*

ME REENCANTO CON MI PAREJA (4 HRS.)
24 Abril 10:00 a 14:00 hrs. / *Paula Labbé*

CRECIMIENTO Y CAMBIO (3 HRS.)
25 de Abril / *Lilian Dreckmann*

MAYO

UN CUADERNO PARA MI VIDA (9 HRS. / 3 ENCUENTROS DE 3 HORAS)
29 de Mayo / *Graciela Okimoto*

JUNIO

VIVIR ARMONIOSAMENTE (24 HRS.)
2,3,9 y 10 Junio / *Paula Labbé*

COMPRENDO MEJOR MIS RELACIONES (24 HRS.)
4 al 7 Junio / *Verónica Matthey*

AYUDAR A MIS HIJOS A CRECER (24 HRS.)
12 al 14 y 27 al 28 Junio / *Francisca Traverso*

APRENDO A AYUDAR CON EL METODO PRH (12 HRS.)
12,13 y 14 Junio / *Lilian Dreckmann*

EXPLORO LA DIMENSIÓN DE TRASCENDENCIA EN MÍ (24 HRS.)
12, 13, 19 y 20 Junio / *Graciela Okimoto*

VIVIR PLENAMENTE MI AUTENTICIDAD (24 HRS.)
20, 21, 27 y 28 Junio / *Lilian Dreckmann*

JULIO

DESPLIEGUE DE MI VIDA AFECTIVA (24 HRS.)
2,3,4 y 5 Julio / *Lilian Dreckmann*

MIS COMPROMISOS PRIORITARIOS
22 al 25 Julio / *Graciela Okimoto*

AGOSTO

DESPLIEGUE DE MI VIDA AFECTIVA (24 HRS.)
7 al 9 y 22 al 23 Agosto / *Francisca Traverso*

ANALIZO MI EXPERIENCIA DE TRASCENDENCIA
8, 9, 22 y 23 Agosto / *Lilian Dreckmann*

A LA CONQUISTA DE LA LIBERTAD (12 HRS.)
20 y 21 Agosto / *Graciela Okimoto*



QUIÉN SOY YO, HOY (24 HRS.)

16 al 19 Enero
Verónica Matthey

5 al 8 Febrero
Graciela Okimoto

20 al 22 y 27 al 29 Marzo
Paula Labbe

4, 5 y 18, 19 Abril
Lilian Dreckmann

23, 24, 25 y 26 Abril / Viña del Mar
Francisca Traverso

12, 13 y 26, 27 Junio
Por Confirmar

7 al 9 y 21 al 23 Agosto
Paula Labbe

2, 3, 4 y 5 Septiembre
Francisca Traverso

22 al 25 Octubre
Francisca Traverso

19 al 22 Noviembre
Verónica Matthey

SEPTIEMBRE —

A LA ESCUCHA DE MI

MUNDO INTERIOR (24 HRS.)

5, 6, 25 Y 26 Septiembre / *Paula Labbé*

TRANSFERENCIA Y

CONTRATRANSFERENCIA (18 HRS.)

10,11 y 12 Septiembre / *Lilian Dreckmann*

MI CUERPO Y MI CRECIMIENTO

COMO PERSONA (24 HRS.)

17 al 22 Septiembre / *Verónica Matthey*

OCTUBRE —

MI CUERPO Y MI CRECIMIENTO COMO PERSONA (24 HRS.)

2,3, 17 Y 18 Octubre / *Paula Labbé*

TRABAJO Y CRECIMIENTO PERSONAL (24 HRS.)

5 al 10 Octubre / *Verónica Matthey*

CRECIMIENTO Y CAMBIO (3 HRS.)

15 de Octubre / *Graciela Okimoto*

TARIFAS E INFORMACIÓN DE CONTACTO

Tenemos tarifas escalonadas para que cada persona se sitúe según sus ingresos. El valor referencial por hora taller es de \$6.500.

Para mayor información sobre los talleres, fechas y valores:

www.prhchile.cl | info@prhchile.cl | +56 2 2833 2261

También puedes contactar a nuestros formadores:

Lilian Dreckmann liliandreckmann@gmail.com

Paula Labbé plabbe@prhchile.cl

Verónica Matthey veronica.matthey@gmail.com

Graciela Okimoto gracielaokimoto@gmail.com

Francisca Traverso fttraverso@prhchile.cl

NOVIEMBRE —

COMPRENDERME EN PROFUNDIDAD (24 HRS.)

6, 13, 20 y 27 Noviembre / *Lilian Dreckmann*

LA VIDA EN MI Y SUS TRABAS (30 HRS.)

9, 10, 11, 12 y 13 Noviembre / *Paula Labbé*

APRENDO A TOMAR DECISIONES

CONSTRUCTIVAS (24 HRS.)

11 al 14 Noviembre / *Graciela Okimoto*

DICIEMBRE —

BALANCE Y PROYECTOS (3 HRS.)

5 de Diciembre / *Francisca Traverso*

ABRIR HORIZONTES A MI VIDA

11 Y 12 de Diciembre / *Lilian Dreckmann*

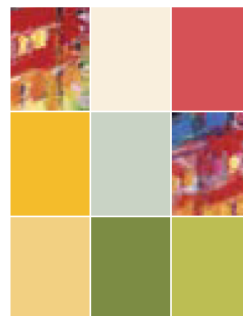

Sede PRH

Europa 2086
Providencia
Santiago